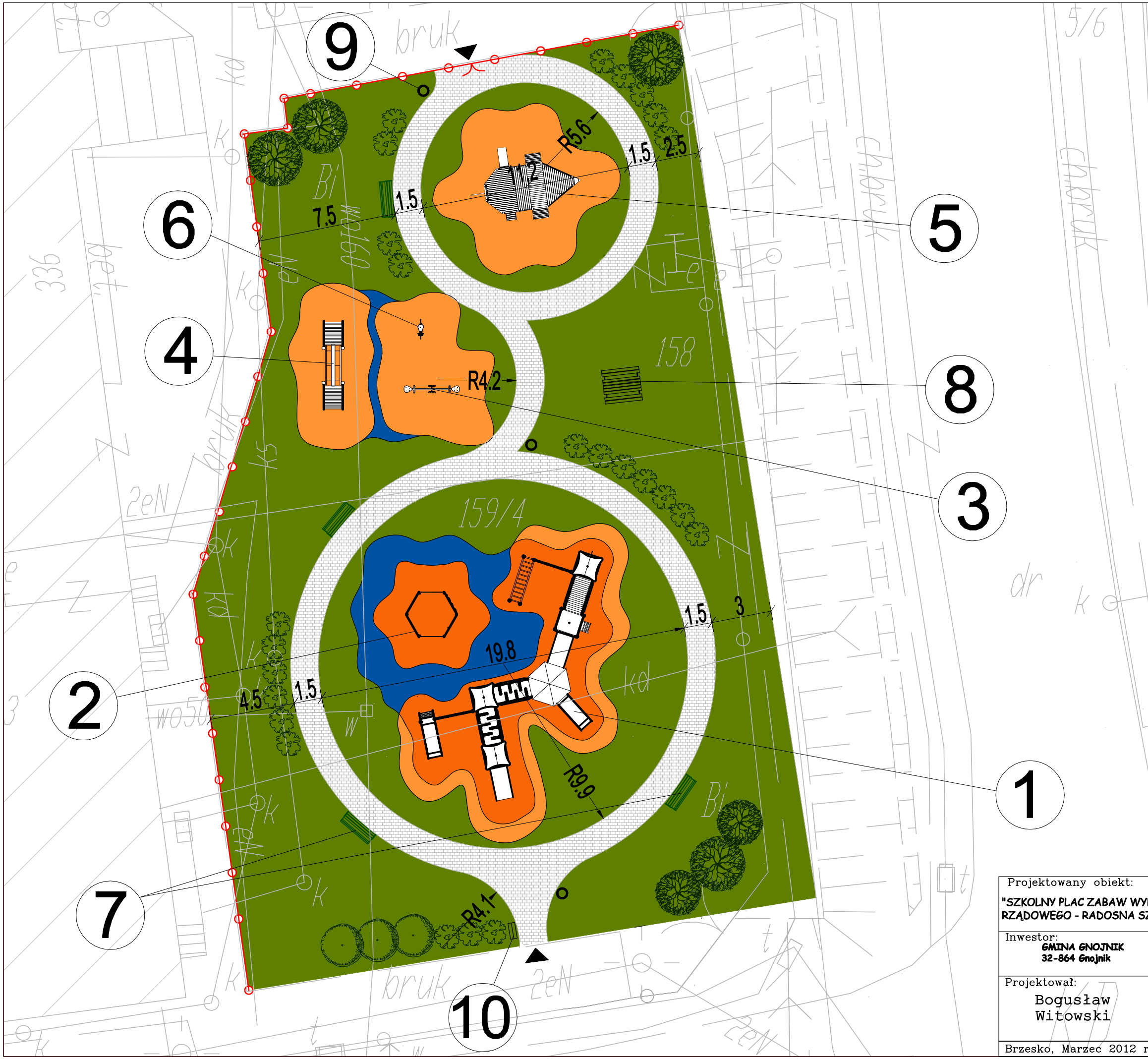

LEGENDA OZNACZEŃ GRAFICZNYCH

- ISTNIEJĄCE BUDYNKI
- ISTNIEJĄCE CHODNIKI
- PROJEKTOWANE CHODNIKI
- PROJEKTOWANE TRAWNIKI
- PROJEKTOWANA NAWIERZCHNIA ELASTYCZNA "HIC - 2,0 m"
- PROJEKTOWANA NAWIERZCHNIA ELASTYCZNA "HIC - 1,5 m"
- PROJEKTOWANA NAWIERZCHNIA ELASTYCZNA "HIC - 1,5 m"
- PROJEKTOWANE OGRODZENIE
- PROJEKTOWANA ZIELEŃ WYSOKA I NISKA
- PROJEKTOWANE WEJŚCIA NA PLAC ZABAW

LEGENDA PROJEKTOWANYCH OBIEKTÓW

1. - ZESTAW "ZAWILEC"
2. - ZESTAW "WRÓBELEK"
3. - HUŚTAWKA WAGOWA - BUJANKA "KORA"
4. - ZESTAW "KONIK POLNY"
5. - STATEK
6. - SPRĘŻYNOWIEC - KIWAK
7. - ŁAWKA "KOMFORT"
8. - ŁAWKA "PIKNIKOWA"
9. - KOSZ NA ŚMIECI
10. - TABLICA INFORMACYJNA

Projektowany obiekt: "SZKOLNY PLAC ZABAW WYPOSAŻONY W RAMACH PROGRAMU RZĄDOWEGO - RADOSNA SZKOŁA"		Lokalizacja: Gnojnik działka nr ew. 158, 159/4
Inwestor: GMINA GNOJNIK 32-864 Gnojnik	Nazwa rysunku: PLAN SYTUACYJNY	Branża: Architektura
Projektował: Bogusław Witowski	upr budowl. nr 1841/60 *w specjalności architektonicznej bez ograniczeń*	
Brzesko, Marzec 2012 r	SKALA 1:200	Nr rys. 2